

*Mes notes*



## **MAIRIE**

Place de la Mairie  
86340 ASLONNES

Tél : 05 49 42 52 07 – Fax : 05 49 42 12 20

Email : [contact@aslonnes.fr](mailto:contact@aslonnes.fr)

Site internet : [www.aslonnes.fr](http://www.aslonnes.fr)

### Nos horaires d'ouverture au public :

Lundi, mardi de 13h à 17h30

Mercredi de 9h à 12h et de 13h à 18h

Jeudi de 13h à 17h

Vendredi de 13h à 16h

Document réalisé par : Angéline GUILLET, Isabelle GENAIVRE, Philippe GRÉGOIRE,  
Alexandra JUCHAULT, François-Xavier LACOMBE, Mélanie SICARD et Lydie COLOMBEL

*Mise à jour : novembre 2020*

**Merci de ne pas jeter sur la voie publique**

## LE MOT DU MAIRE

Bonjour,

C'est une nouvelle édition que nous vous proposons de diffuser à l'ensemble des foyers et surtout à tous nos nouveaux administrés qui arrivent sur notre territoire.

La commune bouge, l'équipe municipale a été renouvelée, les commissions sont en place pour structurer les évolutions et les aménagements nécessaires à l'amélioration du cadre de vie de notre commune.

Le centre bourg est désormais opérationnel dans sa globalité avec les infirmiers, les médecins, la coiffeuse, l'alimentation, le bar et le restaurant.

Nous restons à votre écoute

Bienvenue sur notre territoire

*Roland BOUCHET*



La cabane du berger



Menhir - Vaintray



La fontaine qui trotte



La mare de la Poupardière

## Divers services

<b>ADMR La Villedieu du Clain</b>	05 49 54 06 91
<b>Assistante sociale Aslonnes</b>	05 49 00 51 30
<b>Mission locale La Villedieu du Clain</b>	05 49 53 26 48
<b>Communauté de communes Vallées du Clain</b>	05 49 89 02 89
<b>Épicerie solidaire La Villedieu du Clain</b>	05 49 42 59 77
<b>EAUX DE VIENNE - SIVEER</b>	05 49 01 38 10
<b>SOREGIES (Vivonne)</b>	05 49 44 79 00
<b>Trésorerie Vivonne</b>	05 49 43 41 10
<b>La Poste (La Villedieu du Clain)</b>	36 31
<b>Association l'Envol (Smarves)</b>	05 49 88 91 29

### Recensement dès vos 16 ans

Dans les 3 mois qui suivent votre anniversaire, vous devez venir vous inscrire en mairie en possession du livret de famille, une copie de votre carte d'identité et d'un justificatif de domicile. Suite à cette inscription, vous serez automatiquement inscrit sur les listes électorales à votre majorité sans démarche de votre part.

### Inscription sur les listes électorales

Vous pouvez venir vous inscrire en mairie à tout moment de l'année (avec un justificatif de domicile de moins de 3 mois et une copie de votre carte d'identité ou sur internet : [servicepublic.fr](http://servicepublic.fr))

### Demande/renouvellement carte d'identité ou passeport

Vous devez prendre rendez-vous à la mairie de Gençay au 05 49 59 31 36

### Renouvellement de votre permis de conduire

Rendez-vous sur : [ants.fr](http://ants.fr)

### Demande de badge/containers – déchèterie

Auprès de la Communauté de Communes Vallées du Clain  
Tél : 05 49 89 02 89

### Conciliateur

Mr Daniel GIBOT – 06 32 50 11 45

## LE CONSEIL MUNICIPAL

**Mr BOUCHET Roland** – Maire

**Mr CHAMPIGNY Alain**, 1<sup>er</sup> Adjoint (Urbanisme – Voirie)

**Mme JUCHAULT Alexandra**, 2<sup>ème</sup> Adjointe (Personnel et affaires scolaires)

**Mr LACOMBE François-Xavier**, 3<sup>ème</sup> Adjoint (Finances et marchés publics)

**Mr BARRAULT Didier**, conseiller municipal – **Mr BELLIN Jérôme**, conseiller municipal – **Mme GENAIVRE Isabelle**, conseillère municipale – **Mr GRÉGOIRE Philippe**, conseiller municipal – **Mme GRÉMILLON Maryse**, conseillère municipale – **Mme GUILLET Angéline**, conseillère municipale déléguée (Information, communication, commission sociale) – **Mr MAYORAL Jean-Pierre**, conseiller municipal délégué (bâtiments communaux) – **Mr MONTOUX Johan**, conseiller municipal – **Mme RAS Anaïs**, conseillère municipale – **Mr ROY Quentin**, conseiller municipal – **Mme SICARD Mélanie**, conseillère municipale et communautaire



## Les commissions communales

<b>FINANCES</b> François-Xavier LACOMBE	<b>URBANISME – PATRIMOINE</b> Alain CHAMPIGNY
Jérôme BELLIN Philippe GRÉGOIRE Maryse GRÉMILLON Alexandra JUHAULT	Didier BARRAULT Jérôme BELLIN Jean-Pierre MAYORAL Johan MONTOUX Quentin ROY
<b>BÂTIMENTS COMMUNAUX</b> Jean- Pierre MAYORAL	<b>PERSONNEL</b> Alexandra JUHAULT
Didier BARRAULT Alain CHAMPIGNY Philippe GRÉGOIRE Johan MONTOUX Quentin ROY	Jérôme BELLIN Philippe GRÉGOIRE Maryse GRÉMILLON François-Xavier LACOMBE Jean-Pierre MAYORAL
<b>VOIRIE – RÉSEAUX</b> Alain CHAMPIGNY	<b>AFFAIRES SOCIALES ET SCOLAIRES</b> Alexandra JUHAULT
Didier BARRAULT Philippe GRÉGOIRE Jean-Pierre MAYORAL Johan MONTOUX Quentin ROY	Jérôme BELLIN Philippe GRÉGOIRE Isabelle GENAIVRE Anaïs RAS Mélanie SICARD
<b>APPEL D'OFFRES (titulaires)</b> François-Xavier LACOMBE Alain CHAMPIGNY Isabelle GENAIVRE	<b>APPEL D'OFFRES (suppléants)</b> Jean-Pierre MAYORAL Serge BARRAULT Johan MONTOUX
<b>INFORMATION COMMUNICATION</b> Angéline GUILLET	<b>COMMISSION SOCIALE</b>
Isabelle GENAIVRE Philippe GRÉGOIRE Alexandra JUHAULT François-Xavier LACOMBE Mélanie SICARD Lydie COLOMBEL (agent)	Roland BOUCHET Angéline GUILLET Anaïs RAS Mélanie SICARD Annick BRUNET Marie-France MAYORAL Véronique ROCHEREAU

## LES DÉLÉGUÉS (titulaires)

<b>Agence des Territoires</b> : Roland BOUCHET	<b>CNAS</b> : Alexandra JUHAULT
<b>Syndicat Clain sud</b> : Philippe GRÉGOIRE	<b>SYNDICAT ÉNERGIES VIENNE</b> : Jean-Pierre MAYORAL
<b>Conseiller municipal défense</b> : Philippe GRÉGOIRE	<b>SIVA SUD</b> : Roland BOUCHET

## Les services

URGENCES	
<b>Gendarmerie</b>	17
<b>Gendarmerie La Villedieu du Clain</b>	05 49 42 51 07
<b>Pompiers</b>	18
<b>Samu</b>	15
<b>Médecin du travail</b>	05 49 41 59 80
<b>Inspection du travail</b>	05 49 56 10 10
<b>Direction Départementale de la Cohésion Sociale</b>	05 49 44 83 50
<b>Protection Maternelle Infantile</b>	05 49 01 29 11
<b>Enfants maltraités</b>	119 ou 0800 05 41 41
<b>Cabinet médical Aslonnes</b>	05 49 42 10 09
<b>Cabinet infirmiers Aslonnes</b>	06 15 88 70 23
<b>Agence Régionale de Santé</b>	05 49 42 30 30
<b>Centre anti-poison Bordeaux</b>	05 56 96 40 80
<b>Plan canicule</b>	0800 06 66 66

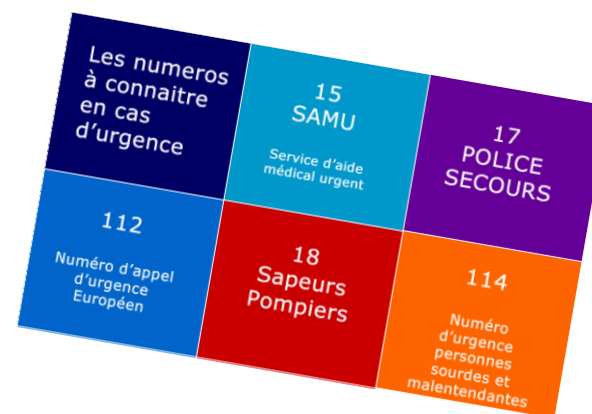

## COMMERCES – ARTISANS

**Le Petit Aslonnes - Multi services – épicerie – bar – restaurant/pizza**

Place du Champ de Foire – Tél : 05 49 44 02 96

**Coiff & détente salon de coiffure et esthétique**

3 place du Champs de Foire - Tél : 05 49 18 98 74

**Déca construction serrurerie, structure métallique**

Benest - Tél : 05 49 45 69 97 ou 06 82 97 30 04

**Pépinière Bourinet**

1, Pigerolles - Tél : 05 49 42 06 54

**Brunet Pascal, électricité, pose de menuiserie, plaquiste, isolation...**

Puygrenieux - Tél : 05 49 42 00 14 -

**Donval Gaël Plomberie, chauffage, électricité...**

Vaintray - Tél : 05 49 42 84 72

**SARL Atout Van vente et réparation de vans**

Pigerolles - Tél : 05 49 42 02 13

**TCA Couvrat réparation véhicules**

Benest - Tél : 05 49 42 06 80

**Eco Bois scierie, charpente**

Rte de Gizay - Tél : 05 49 01 16 76

**Ferronnerie d'Art Française**

Le Fort - Tél : 06 09 85 92 41

**Mercier Samuel démoussage, nettoyage toiture, peinture intérieure**

Vaintray – Tél : 07 71 71 97 47

**Ravel Cédric peinture intérieure, extérieure, revêtement murs...**

La Touche - Tél : 07 87 86 63 30

**EI Tabaud électricité neuf et rénovation**

La Sarmandière - Tél : 07 69 86 19 12

**Arnaud Brassard maçonnerie, carrelage**

Le Goulet - Tél : 06 23 81 32 53

**Agri Oléa**

Pigerolles – Tél : 06 10 70 19 73

**Alexandre Moraud charpente-couverture**

Vaintray – Tél : 05 49 43 69 89 – 06 38 41 78 60

**BCE menuiserie, métallerie, serrurerie**

Jouarenne – Tél : 06 15 58 02 95

## LES SERVICES MUNICIPAUX

### Service administratif

COLOMBEL Lydie – Accueil / Secrétariat

HÉDIN Marie-Pascale – Secrétariat / comptabilité

### Service technique

BOIREAU Sébastien

BRUAND Sylvain

GUYONNEAU Grégory

### Service scolaire et périscolaire

BRUNET Christelle – ATSEM

CHEBASSIER Clarisse – Agent technique

LAMADE Ophélie - Animatrice

MOREAU Cécilia – ATSEM

PICOSSON Eveline – Agent technique

ROCHEREAU Véronique – Animatrice territoriale

Responsable périscolaire et extra scolaire – Assistante de prévention

### Entretien / scolaire et périscolaire

### Bâtiments communaux

MOREAU Séverine



## LE GROUPE SCOLAIRE PAUL BAUDRIN



Route de Château-Larcher  
 121 élèves répartis sur 5 classes  
 Directeur : Mr LE MERRER Philippe  
 Tél : 05 49 42 03 77  
<http://blogs86.ac-poitiers.fr/aslonnes/>  
 Mail : ce.0860098P@ac-poitiers.fr

## LA PETITE ENFANCE

Chat perché – relais assistantes maternelles  
 Tél : 05 49 03 30 80  
 Framboisine – conseil en mode d'accueil...  
 Tél : 05 49 53 60 38

## ALSH – accueil de loisirs sans hébergement

Sous la compétence de la Communauté de Communes des Vallées du Clain, le centre de loisirs accueille les enfants de 3 à 11 ans les mercredis après midi et les vacances scolaires (sauf Noël et le mois d'Août)  
 Tél : 06 86 24 17 33 – mail : alshaslonnes@valleesduclain.fr  
 Accueil des 12/17 ans : des sorties ponctuelles sont proposées à chaque période de vacances. Une adhésion annuelle (année civile) est demandée. Des chantiers jeunes sont également proposés avec en récompense des chèques Cadhoc

<b>ALONA</b>	
Nathalie DION	06 26 42 50 99 nathalie-barrault@orange.fr
<b>ACCA - Chasse</b>	
Joël BEZELGA	06 81 00 17 17
<b>Aslonnes MX Club</b>	
Mickaël COLLET	06 84 51 01 91 mickae.collet86@orange.fr
<b>Asl'Thé'A</b>	
Joël RIGAUD	06 14 79 52 97 <a href="mailto:aslthea@live.fr">aslthea@live.fr</a>
<b>Association Parents d'Élèves</b>	
Catherine DEMOUSSEAU	06 73 68 09 23
<b>ASA Association Sportive d'Aslonnes (Foot)</b>	
Patrice ROCHEREAU	06 87 44 73 54 rochereau.patrice@orange.fr
<b>Club de l'Amitié</b>	
Roland BOUCHET	06 31 70 59 58 bouchet.roland@neuf.fr
<b>Comité des fêtes</b>	
Bernard BOURRIAUD	06 31 06 57 14 bernardmb@free.fr
<b>Gymnastique volontaire</b>	
Mireille LEIBER	05 49 42 01 55
<b>Comité de jumelage</b>	
Michel SOREL	06 21 65 40 25
<b>Les Eclipses d'Aslonnes (Majorettes)</b>	
Stephan LEBEAU	06 13 22 36 66
<b>Plaine ascendance 86 (parapente)</b>	
Joël GASCHET	07 68 16 23 49 <a href="mailto:joelgaschet@laposte.net">joelgaschet@laposte.net</a>
<b>Vélo club</b>	
Alain MESMIN	06 87 04 46 46 veloclubaslonnes@gmail.com
<b>Vivre en Clain</b>	
André PITEAU	06 76 31 85 32
<b>Les enfants de la miséricorde</b>	
Vincent GAZEAU	06 09 38 03 84 vincent.gazeau@orange.fr

## ESPACES LOISIRS

Le stade a été remis en service – Route de Château-Larcher} école de foot tous les mercredis.

Deux terrains de pétanque sont à votre disposition : l'un à côté de la salle des fêtes et l'autre à côté du stade

Un espace sportif est à votre disposition au niveau du lotissement « La Touche » où il y a un parcours VTT, des appareils de remise en forme et des jeux destinés aux plus petits.

**Des topoguides de randonnées (pédestres et VTT), éditées par la Communauté de Communes sont en vente à la mairie (5€)**



## LA BIBLIOTHÈQUE

La bibliothèque, située à côté de la mairie, est ouverte scolaire les mardis et vendredis de 16h à 18h.

Des permanences sont assurées également pendant les vacances.

Tél : 05 49 42 72 99

Email : [biblio.aslonnes@orange.fr](mailto:biblio.aslonnes@orange.fr)

La bibliothèque compte plus de 2000 ouvrages destinés à tous. Certains livres appartiennent à la bibliothèque, d'autres sont déposés par la bibliothèque départementale de la Vienne ou encore par le service lecture du Conseil Départemental. L'abonnement est gratuit.

La bibliothèque est en réseau avec toutes les bibliothèques de la Communauté de Communes « Vallées du Clain ».

Si des ouvrages ne sont pas disponibles, vous avez la possibilité de les réserver et dès leur retour, ils seront mis de côté. Vous pouvez créer votre espace personnel qui vous permettra de voir vos emprunts, réserver, etc...

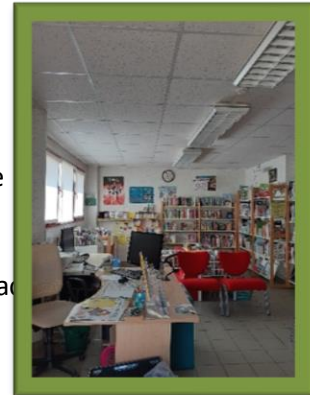

## SERVICE RELIGIEUX

### Presbytère

Secrétaire St Martin

11 rue du 11 novembre – 86340 SMARVES

Tél : 05 49 55 21 08

Ouvert les mardis et jeudis de 9h30 à 11h30, les mercredis et vendredis de 15h à 17h

**Prêtre** : Thierry de Mascarel

3 place du Révérend Père Lambert – 86240 LIGUGÉ

Tél : 05 49 45 18 35

## CIMETIÈRE

Le cimetière (route de Château Larcher) est ouvert du 1<sup>er</sup> octobre au 31 mars de 8h à 17h30 et du 1<sup>er</sup> avril au 30 septembre de 8h à 18h30.

TARIFS CONCESSIONS	
Trentenaire	40€/m2
Cinquantenaire	65€/m2
TARIFS COLUMBARIUM	
Trente ans	250€
Cinquante ans	300€

## LISTE DES RUES

<b>Bourg</b>	Allée des Promeneurs – Allée des Prunus Champ l'Abbé – Impasse de la Grange – Impasse de la Poupardière - Impasse de la Touche - Impasse du Goulet – Impasse des Pies Noires - Impasse du Poiré – Impasse du Sentier - Le Fort - Les Justices – Place du Champs de Foire - Place de la Mairie – Place de l'Ancienne Mairie – Route Américaine – Route de Vaintray - Route de Château-Larcher – Route de Laverré - Route de la Villedieu – Route de Vivonne – Rue des Anciennes Ecoles – Rue du Cordonnier – Rue de l'Eglise – Rue du Presbytère – Rue du Goulet – Rue Paul Préaux
<b>Benest</b>	Route de Gizay – Rue de la Berlanderie – La Rocheboeuf – Route de la Sarmandière
<b>Fontjoise</b>	Rue de la Douce – Rue du Porteau
<b>Jouarenne</b>	Rue des Deux Communes – Rue des Vergers – Rue de la Fontaine Bruant – Rue de la Colonnerie – Rue de la Bergère – Rue des Chenevières
<b>Laverré</b>	La Malinerie – La Gaudenalière – Route du Prieuré – Impasse des Côteaux – Chemin d' l'Etang – Route des Pierres Levées (en allant sur Andillé)
<b>Pigerolles</b>	Pigerolles – Chemin des Gilardières
<b>Puygrenieux</b>	Rue des Jardins de Puygrenieux – Chemin de l'Aumônier
<b>Vaintray</b>	Rue Gambetta – Route de Jouarenne – Rue Principale – Chemin de Danlot – Rue des Champs Rouges - Route de Port Laverré – Chemin des Petits Prés – Chemin des Teilles – Impasse des Lilas – Rue du Lavoir – Rue de l'Ancien Commerce – Route de Port Laverré
	Le Bois de la Biche (en allant sur route de Gizay) Les Grêles (Sortie de la Villedieu) Port Laverré

**La Communauté de Communes des Vallées du Clain est composée de 16 communes** (soit environ 28 000 habitants):

Aslonnes, Château-Larcher, Dienné, Fleuré, Gizay, Iteuil, La Villedieu du Clain, Marçay, Marigny Chémereau, Marnay, Nieuil l'Espoir, Nouaillé Maupertuis, Roches Prémarie-Andillé, Smarves, Vernon et Vivonne



## LES GÎTES

### Le Moulin de Port Laverré

Marie-Christine CHOLET

Tél : 05 49 61 08 38 – Fax : 05 49 11 94 20

info@moulinlaverre.com

Site internet : [www.moulinlaverre.com](http://www.moulinlaverre.com)



### « La Balaise » à Vaintray

Christian DARMAGNAC

Tél : 05 49 42 52 16 ou 06 77 92 84 41

[Christian.darmagnac@sfr.fr](mailto:Christian.darmagnac@sfr.fr) ou [chdarmagnac@yahoo.fr](mailto:chdarmagnac@yahoo.fr)



### Gîte de La Malinerie

Régis et Christine GODET

Tél : 05 49 42 53 44 ou 06 08 25 96 64

godet.regis@wanadoo.fr

## SALLE DES FÊTES – SALLE DES ASSOCIATIONS

<b>SALLE DES FÊTES 15 octobre au 30 avril (TTC)</b>	
<b>Extérieurs commune</b>	
½ journée	151€
1 journée	402€
2 journées	602€
<b>Habitants commune</b>	
½ journée	81€
1 journée	281€
2 journées	402€
Association Aslonnes	71€
Associations extérieures	201€
<b>SALLE DES FÊTES 1<sup>er</sup> mai au 14 octobre (TTC)</b>	
<b>Extérieurs commune</b>	
½ journée	101€
1 journée	352€
2 journées	502€
<b>Habitants commune</b>	
½ journée	61€
1 journée	201€
2 journées	301€
Association Aslonnes	41€
Associations extérieures	121€

La capacité d'accueil de la salle est d'environ 250 personnes assises.  
La salle est louée avec à disposition tables et chaises (prévoir la vaisselle)

Caution : 300€

<b>SALLE DES ASSOCIATIONS</b>	
Associations Aslonnes	Gratuit
Associations extérieures	40€



# Commune d'Aslonnes

CONSEIL GENERAL DE LA VIENNE  
Plan Départemental des Itinéraires de  
Promenades et de Randonnées

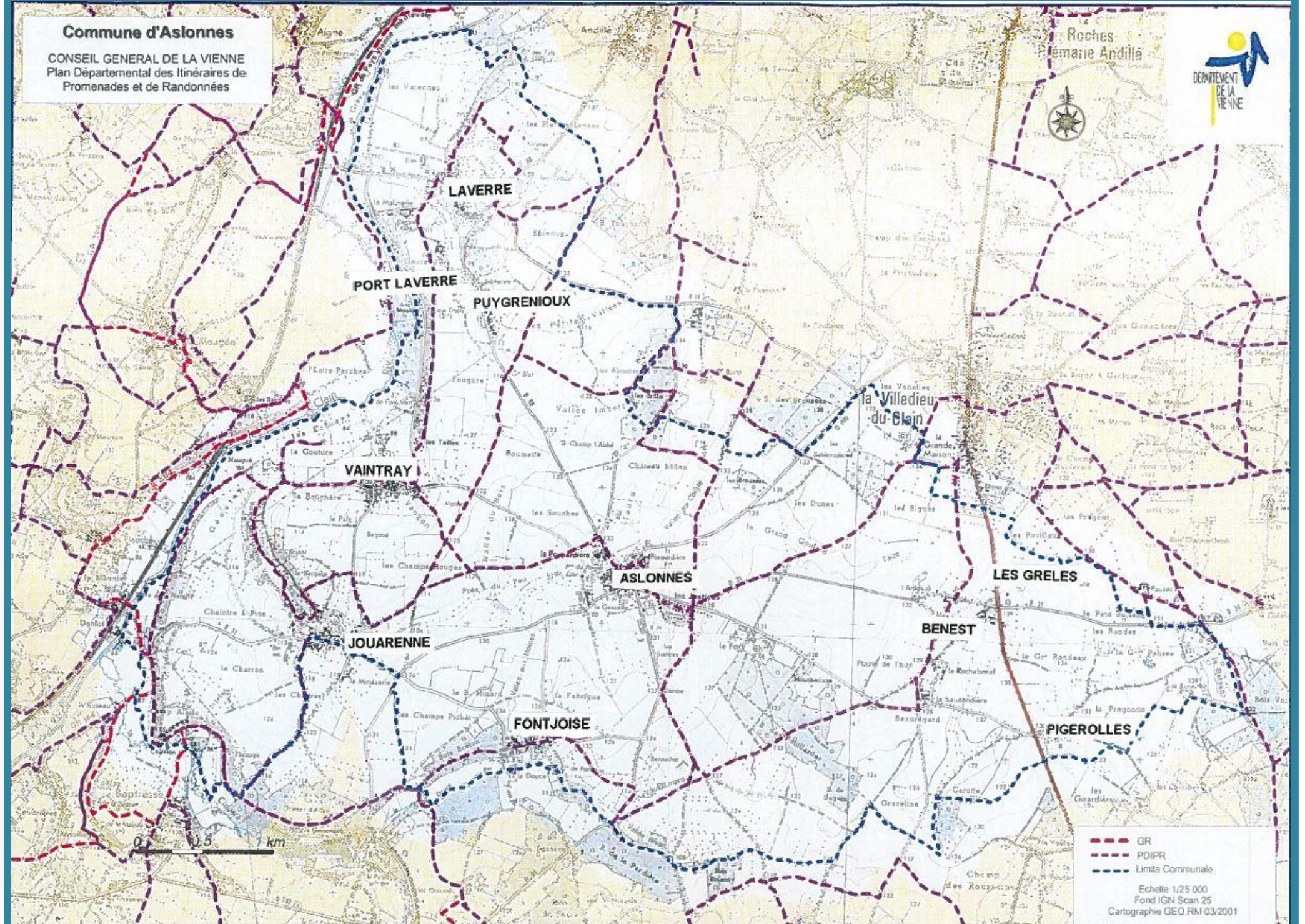

- GR
- PDI/PR
- Limite Communale

Echelle 1:25 000  
Fond IGN Scan 25  
Cartographie GEO RM 03.2001