

*Mes notes*



## **MAIRIE**

Place de la Mairie  
86340 ASLONNES  
Tél : 05 49 42 52 07

Email : [contact@aslonnes.fr](mailto:contact@aslonnes.fr)  
Site internet : [www.aslonnes.fr](http://www.aslonnes.fr)

[Intramuros](#)

[Facebook : nom de code : commune d'Aslonnes](#)

### Nos horaires d'ouverture au public :

Lundi 8h30 à 12h – 13h à 17h

Mardi de 13h à 17h30

Mercredi de 8h30 à 12h et de 13h à 17h

Jeudi de 8h30 à 12h00

Vendredi de 13h à 16h

Document réalisé par : la commission information et communication et Lydie COLOMBEL

*Mise à jour : juillet 2025*

**Merci de ne pas jeter sur la voie publique**

## LE MOT DU MAIRE

Bonjour,

C'est une nouvelle édition que nous vous proposons de diffuser à l'ensemble des foyers et surtout à tous nos nouveaux administrés qui arrivent sur notre territoire.

La commune bouge, l'équipe municipale a été renouvelée, les commissions sont en place pour structurer les évolutions et les aménagements nécessaires à l'amélioration du cadre de vie de notre commune.

Le centre bourg est désormais opérationnel dans sa globalité avec les infirmiers, les médecins, la coiffeuse, l'alimentation, le bar et le restaurant.

Nous restons à votre écoute

Bienvenue sur notre territoire

*Roland BOUCHET*



Menhir - Vaintray



La fontaine qui trotte

## Divers services

ADMR La Villedieu du Clain	05 49 54 06 91
Assistante sociale Aslonnes	05 49 00 51 30
Mission locale La Villedieu du Clain	05 49 53 26 48
Communauté de communes Vallées du Clain	05 49 89 02 89
Épicerie solidaire La Villedieu du Clain	05 49 42 59 77
EAUX DE VIENNE - SIVEER	05 49 01 38 10
SOREGIES (Vivonne)	05 49 43 41 10
Trésorerie Vivonne	05 49 43 41 10
La Poste (La Villedieu du Clain)	36 31
Association l'Envol (Vivonne)	05 49 88 91 29

## Recensement 16 ans

Dans les 3 mois qui suivent votre anniversaire, vous devez venir vous inscrire en mairie en possession du livret de famille, une copie de carte d'identité et d'un justificatif de domicile. Suite à cette inscription, vous serez automatiquement inscrit sur les listes électorales à votre majorité sans démarche de votre part.

## Inscription sur les listes électorales

Vous pouvez venir vous inscrire en mairie à tout moment de l'année (avec un justificatif de domicile de moins de 3 mois et une copie de votre carte d'identité ou sur internet : [servicepublic.fr](http://servicepublic.fr)

## Demande/renouvellement carte d'identité ou passeport

Prise de rendez-vous uniquement sur : [rendezvousonline.fr](http://rendezvousonline.fr)

## Renouvellement de votre permis de conduire

Rendez-vous sur : [ants.fr](http://ants.fr)

## Demande de badge/containers – déchèterie

Auprès de la Communauté de Communes Vallées du Clain

Tél : 05 49 89 02 89

## Conciliateur

Mr Daniel GIBOT – 06 32 50 11 45

## LE CONSEIL MUNICIPAL

**Mr BOUCHET Roland** – Maire

**Mr CHAMPIGNY Alain**, 1<sup>er</sup> Adjoint (Urbanisme – Voirie)

**Mme JUCHAULT Alexandra**, 2<sup>ème</sup> Adjointe (Personnel et affaires scolaires)

**Mr LACOMBE François-Xavier**, 3<sup>ème</sup> Adjoint (Finances et marchés publics)

**Mr BARRAULT Didier**, conseiller municipal – **Mr BELLIN Jérôme**, conseiller municipal – **Mme GENAIVRE Isabelle**, conseillère municipale – **Mr GRÉGOIRE**

**Philippe**, conseiller municipal – **Mme GRÉMILLON Maryse**, conseillère municipale – **Mme GUILLET Angéline**, conseillère municipale déléguée

(Information, communication, commission sociale) – **Mr KOCIUBA Alain**,

conseiller municipal - **Mr MAYORAL Jean-Pierre**, conseiller municipal délégué

(bâtiments communaux) – **Mme RAS Anaïs**, conseillère municipale – **Mr ROY**

**Quentin**, conseiller municipal – **Mme SICARD Mélanie**, conseillère municipale

et communautaire



## Les commissions communales

<b>FINANCES</b> François-Xavier LACOMBE	<b>URBANISME – PATRIMOINE</b> Alain CHAMPIGNY
Jérôme BELLIN Philippe GRÉGOIRE Maryse GRÉMILLON Alexandra JUHAULT	Didier BARRAULT Jérôme BELLIN Jean-Pierre MAYORAL Alain KOCIUBA Quentin ROY
<b>BÂTIMENTS COMMUNAUX</b> Jean- Pierre MAYORAL	<b>PERSONNEL</b> Alexandra JUHAULT
Didier BARRAULT Alain CHAMPIGNY Philippe GRÉGOIRE Alain KOCIUBA Quentin ROY	Jérôme BELLIN Philippe GRÉGOIRE Maryse GRÉMILLON François-Xavier LACOMBE Jean-Pierre MAYORAL
<b>VOIRIE – RÉSEAUX</b> Alain CHAMPIGNY	<b>AFFAIRES SOCIALES ET SCOLAIRES</b> Alexandra JUHAULT
Didier BARRAULT Philippe GRÉGOIRE Jean-Pierre MAYORAL Alain KOCIUBA Quentin ROY	Jérôme BELLIN Philippe GRÉGOIRE Isabelle GENAIVRE Anaïs RAS Mélanie SICARD
<b>APPEL D’OFFRES (titulaires)</b> François-Xavier LACOMBE Alain CHAMPIGNY Isabelle GENAIVRE	<b>APPEL D’OFFRES (suppléants)</b> Jean-Pierre MAYORAL Serge BARRAULT Alain KOCIUBA
<b>INFORMATION COMMUNICATION</b> Angéline GUILLET	<b>COMMISSION SOCIALE</b>
Isabelle GENAIVRE Philippe GRÉGOIRE Alexandra JUHAULT François-Xavier LACOMBE Mélanie SICARD Lydie COLOMBEL (agent)	Roland BOUCHET Angéline GUILLET Anaïs RAS Mélanie SICARD Annick BRUNET Marie-France MAYORAL Véronique ROCHEREAU

### LES DÉLÉGUÉS (titulaires)

<b>AT</b> : Roland BOUCHET	<b>CNAS</b> : Alexandra JUHAULT
<b>Syndicat Clain sud</b> : Philippe GRÉGOIRE	<b>SYNDICAT ÉNERGIES VIENNE</b> : Jean-Pierre MAYORAL
<b>Conseiller municipal défense</b> : Philippe GRÉGOIRE	<b>SIVA SUD</b> : Roland BOUCHET

## Les services

<b>URGENCES</b>	
<b>Gendarmerie</b>	17
<b>Gendarmerie La Villedieu du Clain</b>	05 49 42 51 07
<b>Pompiers</b>	18
<b>Samu</b>	15
<b>Médecin du travail</b>	05 49 41 59 80
<b>Inspection du travail</b>	05 49 56 10 10
<b>DDCS</b>	05 49 44 83 50
<b>PMI</b>	05 49 01 29 11
<b>Enfants maltraités</b>	119 ou 0800 05 41 41
<b>Cabinet médical Aslonnes</b>	05 49 42 10 09
<b>Cabinet infirmiers</b>	06 15 88 70 23
<b>Agence régionale de santé</b>	05 49 42 30 30
<b>Centre anti poison Bordeaux</b>	05 56 96 40 80
<b>Plan canicule</b>	0800 06 66 66

Les numeros à connaitre en cas d'urgence	15 SAMU <small>Service d'aide médical urgent</small>	17 POLICE SECOURS
112 <small>Numéro d'appel d'urgence Européen</small>	18 Sapeurs Pompiers	114 <small>Numéro d'urgence personnes sourdes et malentendantes</small>

## COMMERCES – ARTISANS

« Le 101 »- Multi services – épicerie – bar – française des jeux

Place du Champ de Foire – Tél : 05 49 53 17 53 (FERMÉ)

**Coiff & détente salon de coiffure et esthétique**

3 place du Champs de Foire - Tél : 05 49 18 98 74

**Déca construction serrurerie, structure métallique**

Benest - Tél : 05 49 45 69 97 ou 06 82 97 30 04

**Pépinère Bourinet**

1, Pigerolles - Tél : 05 49 42 06 54

**Brunet Pascal, électricité, pose de menuiserie, plaquiste, isolation...**

Puygrenieux - Tél : 05 49 42 00 14 -

**Donval Gaël Plomberie, chauffage, électricité...**

Vaintray - Tél : 05 49 42 84 72

**SARL Atout Van vente et réparation de vans**

Pigerolles - Tél : 05 49 42 02 13

**TCA Couvrat réparation véhicules**

Benest - Tél : 05 49 42 06 80

**Eco Bois scierie, charpente**

Rte de Gizay - Tél : 05 49 01 16 76

**Ferronnerie d'Art Française**

Le Fort - Tél : 06 09 85 92 41

**Mercier Samuel démoussage, nettoyage toiture, peinture intérieure**

Vaintray – Tél : 07 71 71 97 47

**Ravel Cédric peinture intérieure, extérieure, revêtement murs...**

La Touche - Tél : 07 87 86 63 30

**EI Tabaud électricité neuf et rénovation**

La Sarmandière - Tél : 07 69 86 19 12

**Arnaud Brassard maçonnerie, carrelage**

Le Goulet - Tél : 06 23 81 32 53

**Agri Oléa**

Pigerolles – Tél : 06 10 70 19 73

**Alexandre Moraud charpente-couverture**

Vaintray – Tél : 05 49 43 69 89 – 06 38 41 78 60

**BCE menuiserie, métallerie, serrurerie**

Jouarenne – Tél : 06 15 58 02 95

**Histoire d'intérieur – Décoration intérieure**

Tél : 06 81 46 68 36

**Jéjé le poissonnier** (06 19 66 20 84) et **fromagerie Laffine** (06 13 88 28 49)

Place du champ de Foire tous les mercredis matin

**SP Fluides** plomberie, chauffage, climatisation, ventilation

Tél : 06 86 99 73 41

**Oliv-service** (informatique) M Grutus 06 78 64 57 52

## LES SERVICES MUNICIPAUX

### Service administratif

COLOMBEL Lydie – Accueil / Secrétariat

LUTEAU Lucie – Secrétariat / comptabilité

### Service technique

BOIREAU Sébastien

BRUAND Sylvain

GUYONNEAU Grégory

### Service scolaire et périscolaire

BRUNET Christelle – ATSEM

CHEBASSIER Clarisse – Agent technique - ATSEM

LAMADE Ophélie - Animatrice

MONTOUX Johan – Agent technique

ROCHEREAU Véronique – Directrice du centre de loisirs – Animatrice

### Entretien / scolaire et périscolaire

### Bâtiments communaux

MOREAU Séverine





## LE GROUPE SCOLAIRE PAUL BAUDRIN



Route de Château-Larcher  
121 élèves répartis sur 5 classes  
Directeur : Mr LE MERRER Philippe  
Tél : 05 49 42 03 77  
[www.ac-poitiers.fr](http://www.ac-poitiers.fr)

## LA PETITE ENFANCE

**LE RELAIS PETITE ENFANCE  
CHAT PERCHÉ**

**Vous êtes (futurs) parents, venez nous rencontrer !**

Vous cherchez des informations sur les services dédiés à la **parentalité** et à la petite enfance proches de chez vous ?

Vous allez **reprendre le travail** ou cherchez à confier occasionnellement votre enfant ? Nous vous accompagnons dans votre recherche de **mode d'accueil** en adéquation avec vos besoins.

Inscription à la crèche

Emploi d'un assistant maternel

Comment trouver un assistant maternel ?

Comment rédiger le contrat de travail ?

Quel coût ? Quelles aides ?

07.56.15.00.36 [rpe@chatperche86.fr](mailto:rpe@chatperche86.fr)

## ALSH – accueil de loisirs sans hébergement

Sous la compétence de la Communauté de Communes des Vallées du Clain, le centre de loisirs accueille les enfants de 3 à 11 ans les mercredis après midi et les vacances scolaires (sauf Noël et le mois d'Août)

Tél : 06 86 24 17 33 – mail : [alshaslonnes@valleesduclain.fr](mailto:alshaslonnes@valleesduclain.fr)

Accueil des 12/17 ans : des sorties ponctuelles sont proposées à chaque période de vacances. Une adhésion annuelle (année civile) est demandée. Des chantiers jeunes sont également proposés avec en récompense des chèques Cadjoc

## LES ASSOCIATIONS

ACCA - Chasse	
Joël BEZELGA	06 81 00 17 17
Aslonnes MX Club	
Mickaël COLLET	06 84 51 01 91 <a href="mailto:mickae.collet86@orange.fr">mickae.collet86@orange.fr</a>
Asl'Thé'A	
Joël RIGAUD	06 14 79 52 97 <a href="mailto:aslthea@live.fr">aslthea@live.fr</a>
Association Parents d'Élèves	
AuréliE ECKHOUT	06 09 10 50 86
AFA (Foot)	
Patrice ROCHEREAU	06 87 44 73 54 <a href="mailto:rochereau.patrice@orange.fr">rochereau.patrice@orange.fr</a>
Association au Grand Cœur	
Maxime BOURRIAUD	06 30 18 22 74 <a href="mailto:associationaugrandcoeur86@gmail.com">associationaugrandcoeur86@gmail.com</a>
Club de l'Amitié	
Roland BOUCHET	06 31 70 59 58 <a href="mailto:Roland.bouchet4@otange.fr">Roland.bouchet4@otange.fr</a>
Comité des fêtes	
Véronique ROCHEREAU	06 32 46 33 23 <a href="mailto:cdf86aslonnes@gmail.com">cdf86aslonnes@gmail.com</a>
Gymnastique volontaire	
Mireille LEIBER	05 49 42 01 55
Comité de jumelage	
Michel SOREL	06 21 65 40 25
Les Aslonturiers du jeu	
Laetitia VIVIER	07 80 54 20 01 <a href="mailto:vivierlaetitia86@gmail.com">vivierlaetitia86@gmail.com</a>
Les Eclipses d'Aslonnes (Majorettes)	
Laure DEVILLE	06 18 75 16 71 <a href="mailto:leseclipsesd.aslonnes86@gmail.com">leseclipsesd.aslonnes86@gmail.com</a>
Plaine ascendance 86 (parapente)	
Thierry PROUST	06 86 12 79 98
Vélo club	
Alain MESMIN	06 63 71 99 26 <a href="mailto:veloclubaslonnes@gmail.com">veloclubaslonnes@gmail.com</a>
Vivre en Clain	
André PITEAU	06 76 31 85 32
Les enfants de la miséricorde	
Vincent GAZEAU	06 09 38 03 84 <a href="mailto:vincent.gazeau@orange.fr">vincent.gazeau@orange.fr</a>

## ESPACES LOISIRS

Le stade a été remis en service – Route de Château-Larcher } école de foot tous les mercredis.

Deux terrains de pétanque sont à votre disposition : l'un à côté de la salle des fêtes et l'autre à côté du stade

Un espace sportif est à votre disposition au niveau du lotissement « La Touche » où il y a un parcours VTT, des appareils de remise en forme et des jeux destinés aux plus petits.

**Des topoguides de randonnées (pédestres et VTT), éditées par la Communauté de Communes sont en vente à la mairie (5€)**



## LA BIBLIOTHÈQUE

La bibliothèque, située à côté de la mairie, est ouverte pendant la période scolaire les mardis et vendredis de 16h à 18h.

Des permanences sont assurées également pendant les vacances d'été.

Tél : 05 49 42 72 99

Email : [biblio\\_aslonnes@yahoo.fr](mailto:biblio_aslonnes@yahoo.fr)

La bibliothèque compte plus de 2000 ouvrages destinés à tous. Certains livres appartiennent à la bibliothèque, d'autres sont déposés par la bibliothèque départementale de la Vienne ou encore par le service lecture du Conseil Départemental. L'abonnement est gratuit.

La bibliothèque est en réseau avec toutes les bibliothèques de la Communauté de Communes « Vallées du Clain ».

Si des ouvrages ne sont pas disponibles, vous avez la possibilité de les réserver et dès leur retour, ils seront mis de côté. Vous pouvez créer votre espace personnel qui vous permettra de voir vos emprunts, réserver, etc...

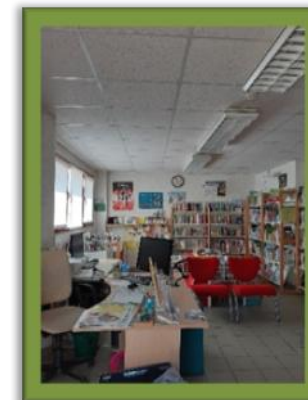

## SERVICE RELIGIEUX

### Presbytère

Secrétaire St Martin

11 rue du 11 novembre – 86340 SMARVES

Tél : 05 49 55 21 08

Ouvert les mardis et jeudis de 9h30 à 11h30, les mercredis et vendredis de 15h à 17h

**Prêtre** : Thierry de Mascarel

3 place du Révérend Père Lambert – 86240 LIGUGÉ

Tél : 05 49 45 18 35

## CIMETIÈRE

Le cimetière (route de Château Larcher) est ouvert du 1<sup>er</sup> octobre au 31 mars de 8h à 17h30 et du 1<sup>er</sup> avril au 30 septembre de 8h à 18h30.

TARIFS CONCESSIONS	
Trentenaire	150€/m2
Cinquantenaire	200€/m2
TARIFS COLUMBARIUM/CAVURNE	
Dix ans	200€
Trente ans	350€

## LISTE DES RUES

<b>Bourg</b>	Allée des Promeneurs – Allée des Prunus Champ l'Abbé – Impasse de la Grange – Impasse de la Poupardièrre - Impasse de la Touche - Impasse du Goulet – Impasse des Pies Noires - Impasse du Poiré – Impasse du Sentier - Le Fort - Les Justices – Place du Champs de Foire - Place de la Mairie – Place de l'Ancienne Mairie – Route Américaine – Route de Vaintray - Route de Château-Larcher – Route de Laverre - Route de la Villedieu – Route de Vivonne – Rue des Anciennes Ecoles – Rue du Cordonnier – Rue de l'Eglise – Rue du Presbytère – Rue du Goulet – Rue Paul Préaux
<b>Benest</b>	Route de Gizay – Rue de la Berlanderie – La Rocheboeuf – Route de la Sarmandière
<b>Fontjoise</b>	Rue de la Douce – Rue du Porteau
<b>Jouarenne</b>	Rue des Deux Communes – Rue des Vergers – Rue de la Fontaine Bruant – Rue de la Colonne – Rue de la Bergère – Rue des Chenevières
<b>Laverre</b>	La Malinerie – La Gaudenalière – Route du Prieuré – Impasse des Côteaux – Chemin d' l'Etang – Route des Pierres Levées (en allant sur Andillé)
<b>Pigerolles</b>	Pigerolles – Chemin des Gilardières
<b>Puygrenieux</b>	Rue des Jardins de Puygrenieux – Chemin de l'Aumônier
<b>Vaintray</b>	Rue Gambetta – Route de Jouarenne – Rue Principale – Chemin de Danlot – Rue des Champs Rouges - Route de Port Laverre – Chemin des Petits Prés – Chemin des Teilles – Impasse des Lilas – Rue du Lavoir – Rue de l'Ancien Commerce – Route de Port Laverre
	Le Bois de la Biche (en allant sur route de Gizay) Les Grêles (Sortie de la Villedieu) Port Laverre

**La Communauté de Communes des Vallées du Clain est composée de 16 communes** (soit environ 28 000 habitants):

**Aslonnes**, Château-Larcher, Dienné, Fleuré, Gizay, Iteuil, La Villedieu du Clain, Marçay, Marigny Chémereau, Marnay, Nieuil l'Espoir, Nouaillé Maupertuis, Roches Prémarie-Andillé, Smarves, Vernon et Vivonne





## LES GÎTES

### « La Balaise » à Vaintray

Christian DARMAGNAC

Tél : 05 49 42 52 16 ou 06 77 92 84 41

[Christian.darmagnac@sfr.fr](mailto:Christian.darmagnac@sfr.fr) ou [chdarmagnac@yahoo.fr](mailto:chdarmagnac@yahoo.fr)



### Gîte de La Malinerie

Régis et Christine GODET

Tél : 05 49 42 53 44 ou 06 08 25 96 64

[godet.regis@wanadoo.fr](mailto:godet.regis@wanadoo.fr)

## SALLE DES FÊTES – SALLE DES ASSOCIATIONS

(À côté de la mairie)

SALLE DES FÊTES 15 octobre au 30 avril (TTC)	
Extérieurs commune	
½ journée	240€
1 journée	480€
2 journées	900€
Habitants commune	
½ journée	162€
1 journée	325€
2 journées	600€
Association Aslonnes	100€
Associations extérieures	250€
SALLE DES FÊTES 1 <sup>er</sup> mai au 14 octobre (TTC)	
Extérieurs commune	
½ journée	210€
1 journée	420€
2 journées	800€
Habitants commune	
½ journée	115€
1 journée	230€
2 journées	400€
Association Aslonnes	60€
Associations extérieures	150€

La capacité d'accueil de la salle est d'environ 250 personnes assises.  
La salle est louée avec à disposition tables et chaises (prévoir la vaisselle)

SALLE DES ASSOCIATIONS	
Associations Aslonnes	Gratuit
Associations extérieures	40€





## Commune d'Aslonnes

CONSEIL GENERAL DE LA VIENNE  
Plan Départemental des Itinéraires de  
Promenades et de Randonnées

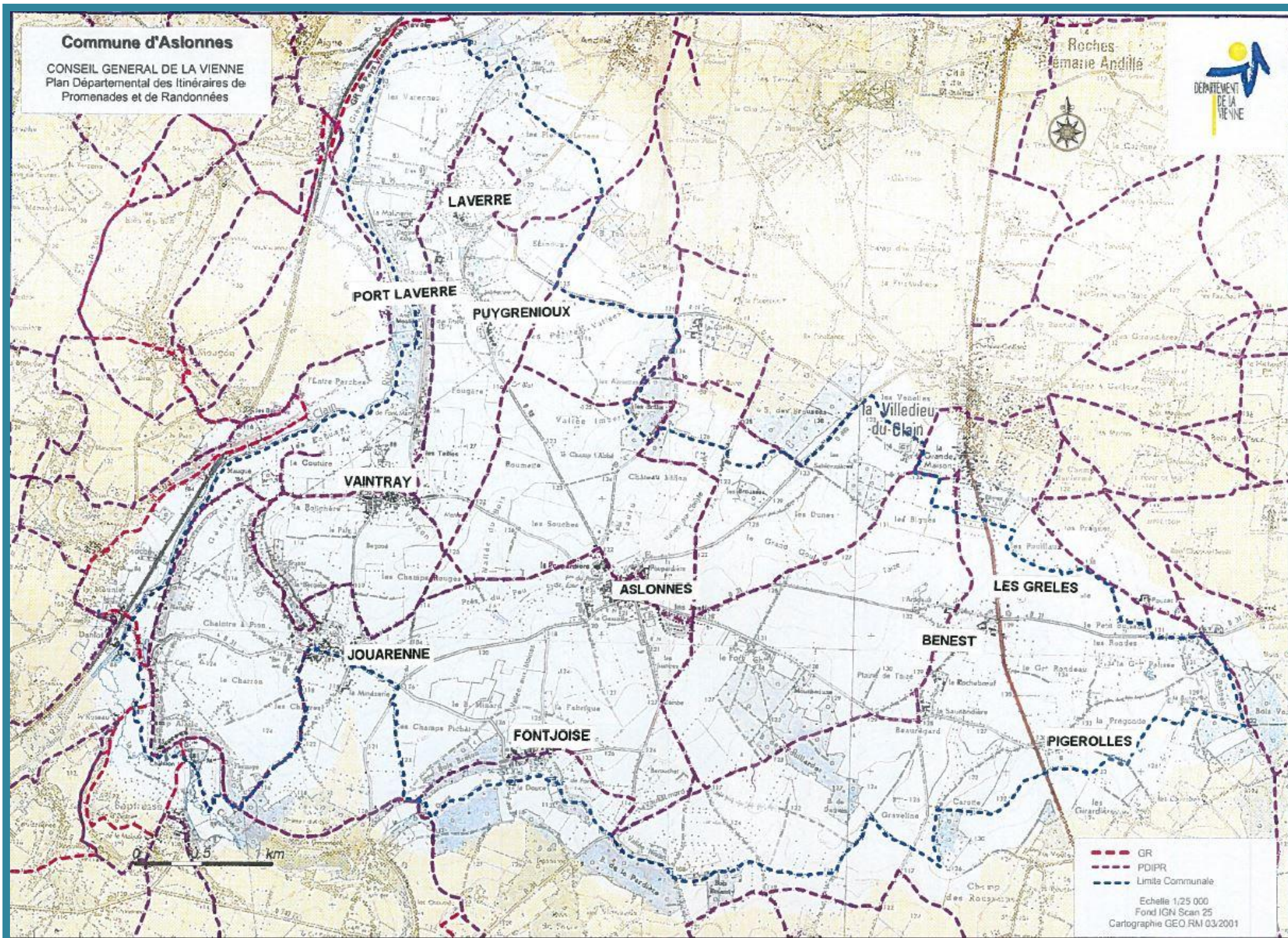

- GR
- POIPR
- Limite Communale

Echelle 1/25 000  
Fond IGN Scan 25  
Cartographie GEO RM 03/2001